

国際ロータリー第2660地区

吹田西ロータリークラブ ウィークリー 2015-2016

■創立 1980.6.12

事務所 ☎564-0051 吹田市豊津町9番40号 カリーノ江坂1階
☎(06) 6338-0832 FAX (06) 6338-0020

URL <http://www.suita-west-rc.org>

例会場 新大阪江坂東急REIホテル
☎564-0051 吹田市豊津町9番6号 ☎(06) 6338-0109

例会日 毎月曜日 18:00~19:00
役員 会長：青木建雄 幹事：荻田倫也 会報委員長：堀 豊



4つのテスト ● 真実かどうか ● みんなに公平か ● 好意と友情を深めるか ● みんなのためになるかどうか

第1598回 例会 平成27年12月14日
卓話 年次総会 於：東急REIホテル
今週の歌 「ブルー・シャトウ」

先週内容

次 会長挨拶 青木会長



さて次々週は、いよいよクリスマス移動例会です。木下親睦委員長にPRを頼まれました。実は、お子様の参加が少ないのです。せっかくお子様用のプログラムをいろいろと考えていただいておりますが、現在のところ5名とか。塾であるとか習い事であるとかなかなか今の子どもちゃんはお忙しいと思いますが、メンバーの皆様方のお孫さんの動員を、伏してお願い申し上げる次第です。

来週15日(火)には本年度社会奉仕事業の「食育」をテーマに致しました江坂大池小学校・幼稚園での「江坂大池クワイ祭り」が開催さ

疾病予防と治療月間

次週 第1599回 例会予告 平成27年12月21日
クリスマス家族例会 於：東急REIホテル

れます。榎原社会奉仕委員長からご案内があるかと思いますが、ぜひお時間が許すようならご出席賜りますれば有り難いです。

最後にロータリーの友が本日メールボックスに配布されております。3ページにRIラビンドラン会長のメッセージがあります。ご一読ください。ありがとうございました。

次 幹事報告 荻田幹事



1, ロータリーの友 12月号をお配りさせていただきました。

2, 来年2月27日(土)に開催されますIMの出欠表を回覧させていただきます。場所はホテル阪急エキスポパークです。ホストは千里メープルRCです。来週の例会においていただき、ご紹介くださることになっています。

3, 社会奉仕事業の江坂大池くわい祭のため、10月3日に平野農園さんにおいて、江坂大池小学校3年生の生徒さんが慈姑を収穫してくれました。当日、天候が不順であれば8日に順延する予定でしたが、順延はありません。

4 本日ファックスにて、お知らせしましたが、榎原会員のお母様をご逝去されました。謹ん

でご冥福をお祈りいたします。お通夜に行かれる方がありましたら、会長・幹事も参りますので、ご一緒させていただきます。

5 ポール・ハリスフェローの表彰状及び記念バッジが届いております。橋本徹也会員、西村元秀会員のお二人に贈呈させていただきます。



出席報告

山岡委員長

- 会員数 48名
- 来客 0名
- 出席会員数 36名
- 本日の出席率 83.72%
- 11月9日の出席率(メーキャップを含む)100%



お誕生御祝—12月



ご結婚御祝—12月

- 平成 9. 12. 7 瀬川会員ご夫妻
 - 昭和43. 12. 9 毛利会員ご夫妻
 - 平成 2. 12. 9 橋本幸会員ご夫妻
- 以上3組



社会奉仕委員会

郷上委員



今月1日のクリーンディは冷え込みもなく今年最後ということもあり多くの会員に参加いただきました。

青木会長・井伊副会長・荻田幹事・瀧川パスト会長・河邊パスト会長・家村パスト会長・阪本パスト会長・橋本徹也会員・本田会員・阿部会員・紙谷会員・清水会員・橋本芳信会員・高木会員・山岡会員・木下会員・辻会員・榎原会員の18名の参加がありました。ご協力ありがとうございました。

3日は平野農園さんで食育で使う吹田くわいの収穫を行いました。雨が心配でしたが昼には回復し無事終了できました。雨上がりで冷え込んできましたが吹田くわいは寒い方が良いらしく絶好の収穫日よりとなり、子供たちは寒さにめげず泥まみれになりながら楽しんでおりました。

井伊副会長・荻田幹事・橋本徹也会員・紙谷会員・橋本幸治会員・榎原会員の6名の参加がありました。

次回の吹田くわいの食育は15日(火) 10時江坂大池幼稚園職員室集合です。たくさんさんの参加宜しく願います。



ゴルフ同好会

橋本（芳） 会員

12月9日の瀧川パスト会長エイジシュート記念ゴルフコンペですが、アートレイクゴルフ倶楽部でのプレー後、祝賀会をアムニティ江坂内の中華「翠園（スイエン）」で行ないます。

会費につきましては参加される内容により次のとおりとなります。

☆会費（コンペ表彰及び景品） 5,000 円

☆祝賀会参加費 10,000 円

☆お祝い 3,000 円

宜しく申し上げます。

ロータリー財団委員会 佐藤委員長

井伊会員、杵本会員より、特別寄付をいただきました。ご協力ありがとうございました。



ニコニコ箱

堀副 S A A

郷上会員：例会欠席のおわび

本田会員：誕生日を迎え、有縁の方々に感謝。ありがとうございます。

尾家会員：地区大会欠席のお詫び

辻 会員：年の瀬です。今年もお世話になりました。来年もよろしく申し上げます。

西村会員：少し早いですが、今年も一年間ありがとうございました。

本日までのニコニコ箱 587,491 円

本日のニコニコ箱 16,000 円

累計のニコニコ箱 603,491 円



卓話

「東日本大震災復興状況について」

家村会員

東日本大震災復興状況について、現在までの経過報告を発表（別紙配布）

☆その他参考資料

いわて復興の歩み 2011-2014 東日本大震災津波からの復興の記録 岩手県発行

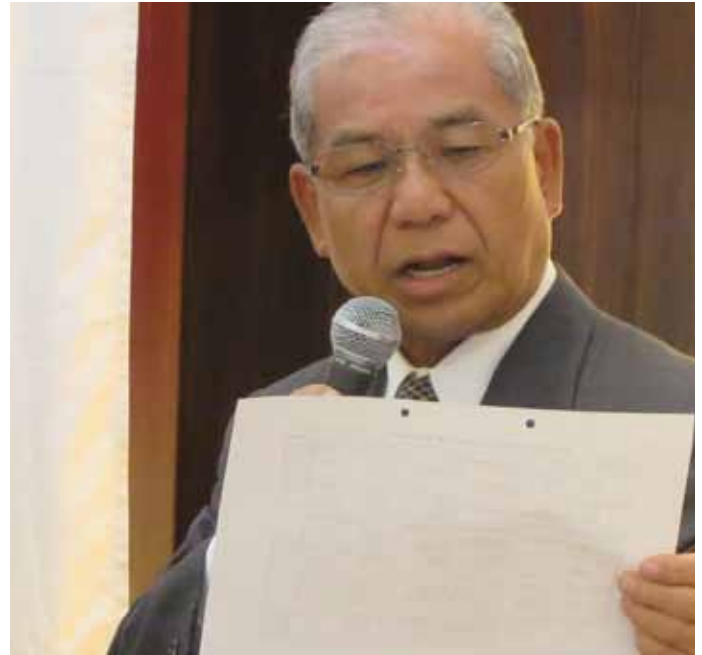

東日本大震災支援プロジェクト(社会・国際・世界社会奉仕)

吹田西ロータリークラブ【2015.11.16】
震災担当 家村武志

代表申請者	実施場所	プロジェクト内容	寄付金提供者	持出金額	申請金額	合計金額	参加者
① 吹田西RC 盛岡西RC	岩手県陸前高田市 広田町と竹駒町の仮 設住宅 400戸	被災地住民(陸前高田市) に安全な飲料水を提供する 生活支援プロジェクト 東日本震災復興基金を 使用したプロジェクト	盛岡西RC	¥1,700,000	¥3,475,000	¥5,475,000	瀬川・毛利 家村・小林 田中慶・紙谷 橋本徹・石崎 青木と令嬢 木田
			吹田西RC	¥149,348			
			コロンボセントラルRC(スリランカ)	¥119,857			
			アストレイRC(イギリス)	¥30,796			
② 吹田西RC 盛岡西RC	岩手県岩泉町小本地区 (小学校、中学校)	被災地児童(小本地区の 小、中学校)の生徒に移動 バスの贈呈	東京山手RC	¥2,000,000	¥4,700,000	完了日 2012.4.22	阪本・家村 紙谷・榎原 木田・橋本芳
			台北西区RC	¥1,000,000			
			吹田西RC	¥500,000			
			盛岡西RC	¥200,000			
③ 吹田西RC 2520地区角田RC	東日本大震災津波被災地 (宮城県・岩手 県)	作業用長靴配布プロジェクト 東日本震災復興基金 使用したプロジェクト	東日本震災復興基金		¥2,100,000	¥8,400,000	
			2660地区震災復興基金				
			吹田西RC	¥200,000			
			2520地区(角田RC)	¥3,000,000			
			2650地区(茶竹RC)	¥2,200,000			
2840地区(群馬)	¥300,000						
④ 吹田西RC 盛岡西RC	岩手県大槌町上野 1-3 (町民の集会場)	改築中の校舎飲料水(水道) に赤錆が混入し、これを 除去する装置(磁力活水器 装置) 東日本震災復興基金 を使用したプロジェクト	東京山手RC	¥500,000	¥550,000	¥1,450,000	阪本・家村 石崎・木田 橋本芳・阿部
			吹田西RC	¥300,000			
			盛岡西RC	¥100,000			
⑤ 吹田西RC	岩手県大槌町 (中央公民館)	東日本大震災の被災地に 「安全・安心な飲料水を提 供する」(磁力活水器装置) ロータリー財団MG基金 使用プロジェクト	吹田西RC	\$3,000	\$28,800	¥2,300,000	完了日 2013.4.9
			2660地区(DDF)	\$10,000			
			ナコンパノムRC	\$200			
			3340地区(タイ国)(DDF)	\$2,000			
			WF	\$13,600			
⑥ 吹田西RC 盛岡西RC 大船渡RC	大船渡市 (赤崎保育園)	東日本大震災の被災地に 「安全・安心な飲料水を提 供する」(磁力活水器装置) RI2660地区補助金を 使用したプロジェクト	RI2660地区補助金	¥225,000	¥930,000	完了日 2015.10.5	青木・阿部 井伊・家村 榎原・紙谷 木田・木下 郷上・渋谷 高木・橋本樹
			クラブ拠出金(吹田西RC)	¥275,000			
			盛岡西ロータリークラブ	¥130,000			
			RI2520地区震災特委員会	¥300,000			
			大船渡ロータリークラブ	0			